臺北市政府消防局住宅用火災警報器成功案例教育資料

壹、案由：

於112年12月10日〇時〇分，臺北市政府消防局救災救護指揮中心接獲民眾報案指稱信義區一處住宅有警報聲響且有煙冒出，立即派遣救災車輛前往。經消防分隊確認為烹飪食物爐火未關閉，導致鍋具乾燒產生白煙啟動住宅用火災警報器。屋主聽到警報聲響立即撥打119報案。

貳、火災概要：

一、時間：112年12月10日〇時〇分

二、地點：臺北市信義區富陽街〇巷〇號〇樓。

三、建築物情形：地上5層，RC構造建築物，住宅用途。

四、人員避難情形：無。

五、初期滅火：屋主自行關閉爐火。

六、消防人員搶救過程：無。

七、住宅用火災警報器動作情形：

(一)住宅用火災警報器裝設於客廳1只。

(二)廚房鍋具乾燒產生白煙，煙流由廚房蔓延至客廳，裝設於客廳住宅用火災警報器偵知發報聲響。

八、人員傷亡：無。

參、檢討分析：

一、本件成功預警案例之住宅用火災警報器為臺北市政府消防局於109年7月6日執行「109年本府補助住宅用火災警報器」補助裝設。

二、本件火災原因為煮食不慎，造成冒煙蓄積引發火災。

肆、策進作為：

一、持續推廣住宅用火災警報器裝設，並加強宣導住戶自行購置裝設住宅用火災警報器於各寢室、廚房、樓梯及走廊，以防護每一個空間，並每月自行檢測功能是否正常。

二、透過平時防火宣導等時機告知民眾重要火災求生知識，得知火災發生時，若現場逃生通道無濃煙危害，應向下逃生、水平逃

生至屋外進行避難；若逃生通道佈滿濃煙發現無法逃生，則應選擇堅固不易燒毀的木門或金屬門之室內待救，並且用毛巾等物品塞住門縫防止濃煙竄入，開窗呼救並以電話告知消防人員待救區域。

三、熟悉住家內逃生路線，逃生時選擇適當之逃生路線，而逃生路徑也必須要保持通暢，避免堆積雜物等物品，以利順利逃生。火場成功逃生後，不應再次進入火場，更不應該在逗留在火場內部。

四、內部隔間、地板、天花板等裝潢，應使用不燃或耐燃材料，勿使用易燃之木質材料及易導熱鐵皮作為隔間之裝潢。

五、發現火災時，應大聲喊失火了並撥打 119 通報消防局，火勢過大無法自行滅火時，切勿持續嘗試且盡快逃生。

六、宣導民眾於廚房烹煮時應有「人離火滅」之觀念，養成火源使用完畢隨時關閉瓦斯爐火習慣。

伍、現場平面圖：

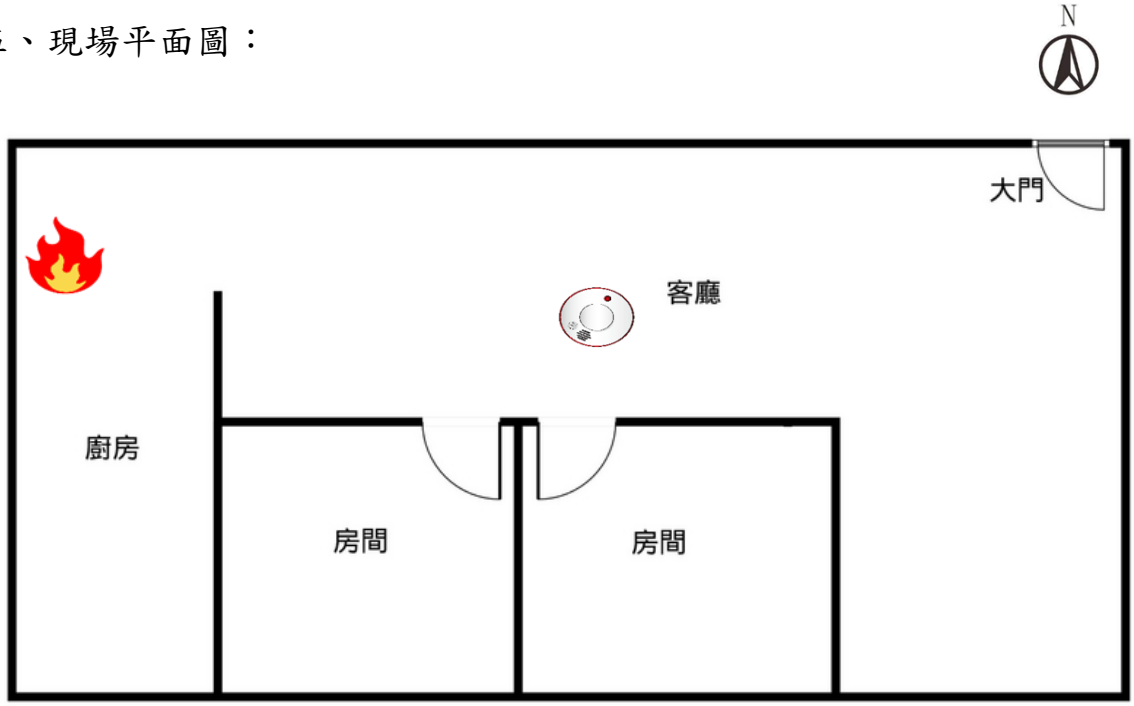

陸、現場照片：

圖一：起火處

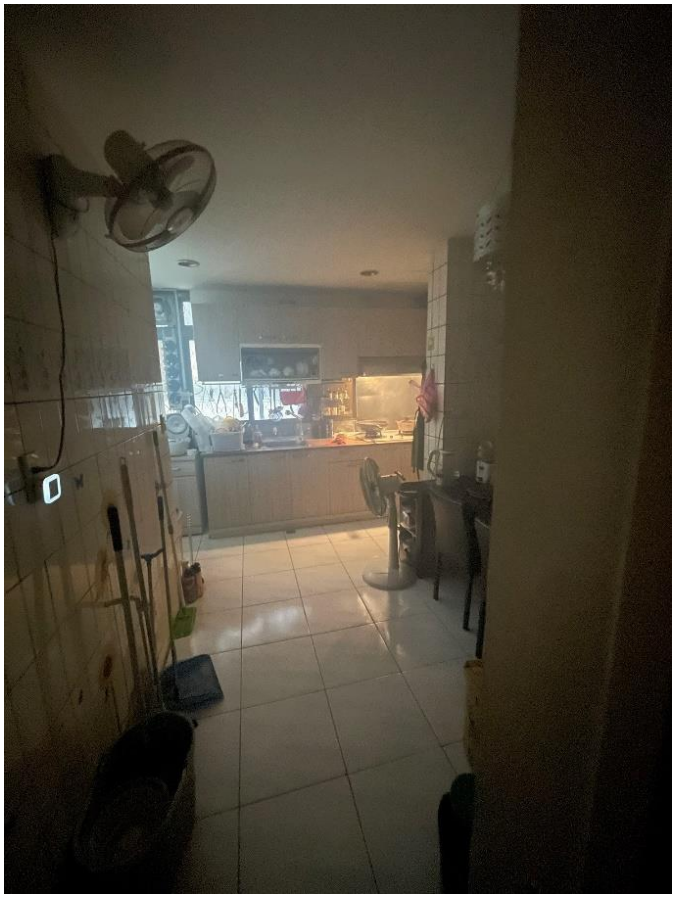

圖二：起火處(廚房)

圖三：住警器安裝位置(廚房、客廳)

柒、防範宣導：

一、FB 宣導情形：

二、居家訪視宣導情形：